

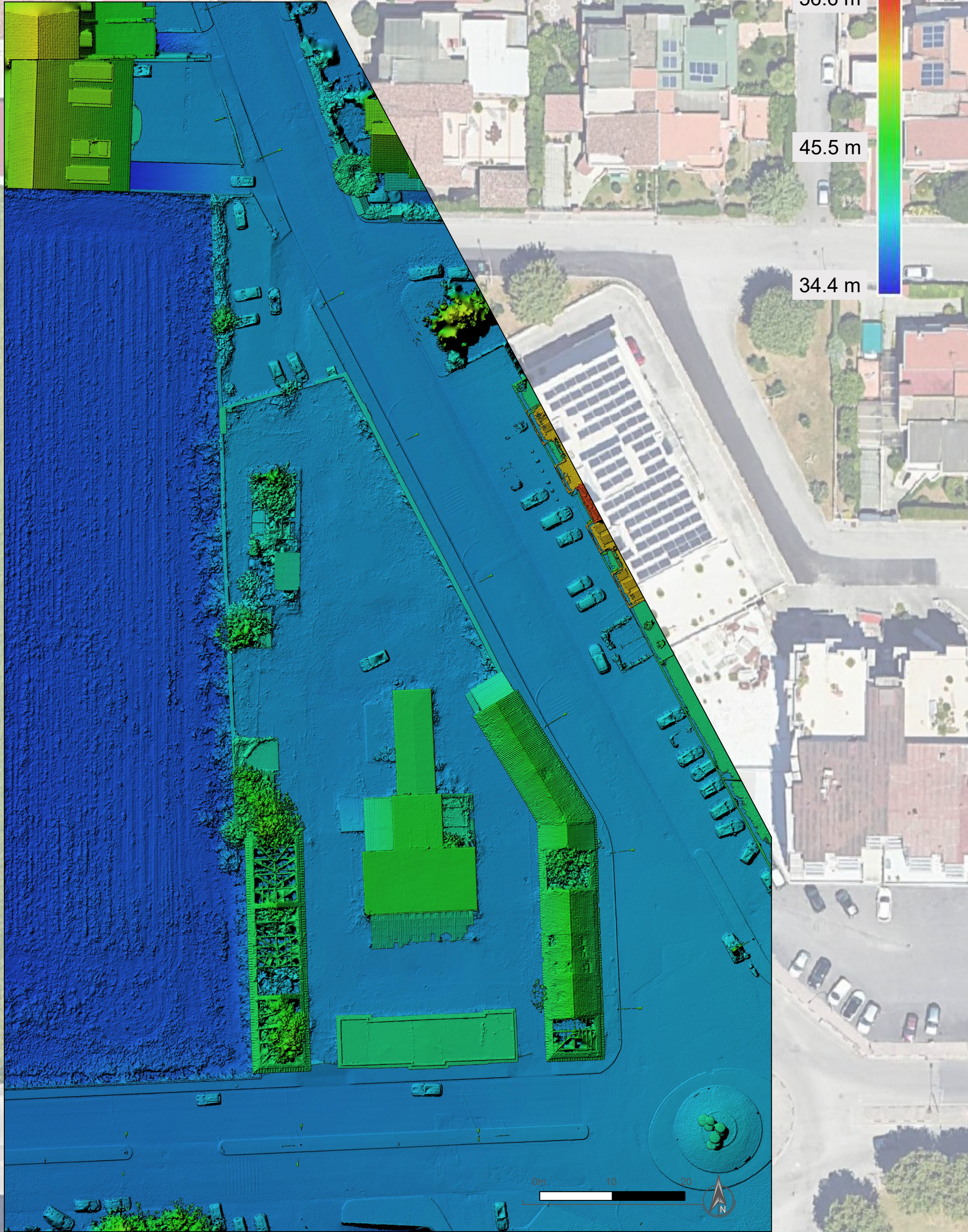

Ortomosaico 6,47 mm/px

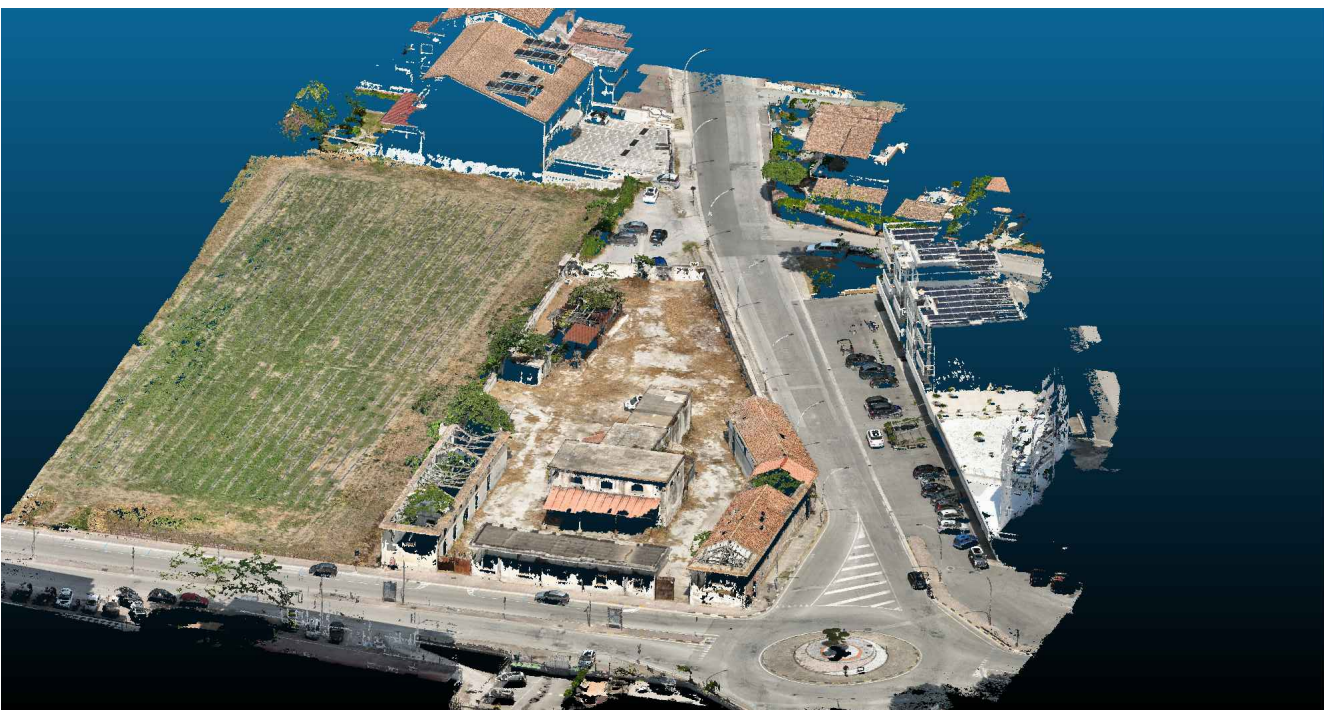

DEM (Digital Elevation Model)



Viste nuvola di punti

LEGENDA			
	LIMITE DI INTERVENTO		MARKER
Coordinate Punti - SR WGS84 - UTM33N (EPSG25833)			
Nome	X	Y	Z
GCP1	437746.221	4548788.995	38.187
GCP2	437723.987	4548787.549	38.122
GCP3	437715.538	4548826.151	38.221
GCP4	437732.871	4548834.688	38.191
GCP5	437720.48	4548862.419	38.313





COMUNE DI SANTA MARIA CAPUA VETERE
Provincia di Caserta

**Sito Orfano "EX MATTATOIO COMUNALE SANTA MARIA CAPUA VETERE":
PROGETTAZIONE E REALIZZAZIONE DEGLI INTERVENTI DI BONIFICA DI SUOLI**

AGGIORNAMENTO (Fase I) DEL PIANO DI CARATTERIZZAZIONE AMBIENTALE DI CUI AI DD n. 813 del 27/10/2015 e DD n. 854 del 03/11/2015 e AGGIORNAMENTO (Fase II) DELLA ANALISI DI RISCHIO SITO SPECIFICA DI CUI ALLA CONVENZIONE DI SERVIZI prot. 2015 0765794 del 10/11/2015

Fase I: aggiornamento PdC
All. 2, Titolo V, Parte IV del D.lgs 152/06



PH3 Engineering s.r.l. Unipersonale
Via Cavour, 20/B, 2 - 98123 - MESSINA (ME)
Tel. 090 29252 - info@ph3.it



RIR s.p.a.
Via S. Maria, 1 - 98123 - MESSINA (ME)
Tel. 090 29252 - info@ph3.it

Il Direttore Tecnico:
ing. Salvatore Zaccaro

Il Progettista:
ing. Silvia De Marco

Il Gruppo di lavoro:
ing. Sara Tascone
arch. Mariarosà Mazzeo
per. ind. Fabio Morganti

Responsabile Unico del Procedimento:
ing. Giancarlo D'Aco

Titolo Elaborato:

RESTITUZIONE RILIEVO TOPOGRAFICO
ortofoto con piano quotato

Codice Elaborato:

PDC EG 04

Rev.	Data	Descrizione	Redazione	Verifica	Approvazione
0	09/2025	Prima Emissione	F.Morganti	S.De Marco	S. Zaccaro
1					
2					
3					

scala:

Nome file:

EG.04 - Restituzione rilievo topografico
ortofoto con piano
quotato.pdf

Questo elaborato è di proprietà del "Gruppo di Progettazione". E' vietata qualsiasi riproduzione, sia integrale che parziale, senza autorizzazione scritta. Non può essere utilizzato per scopi diversi da quelli per cui è fornito.